

SCH-1

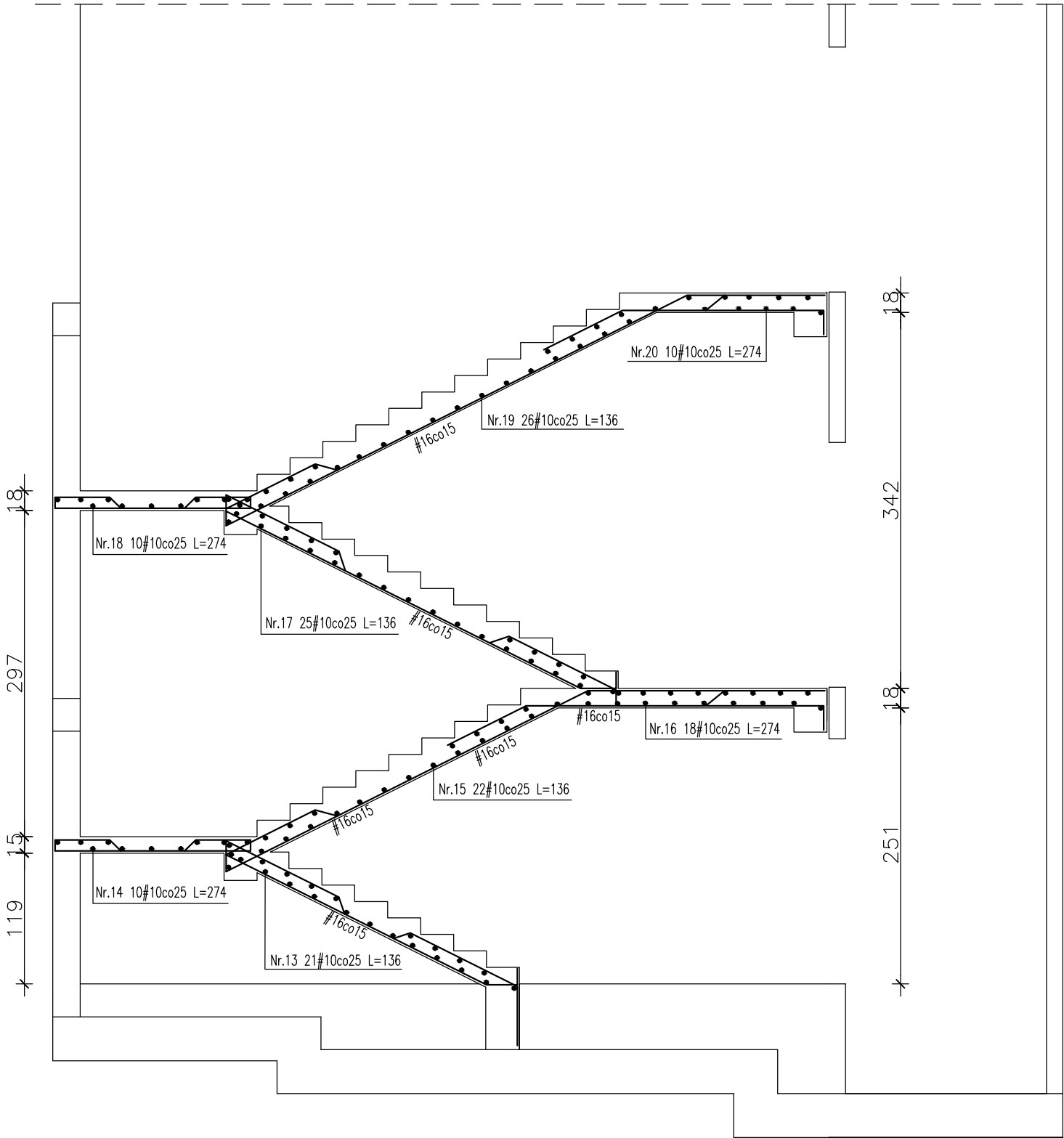
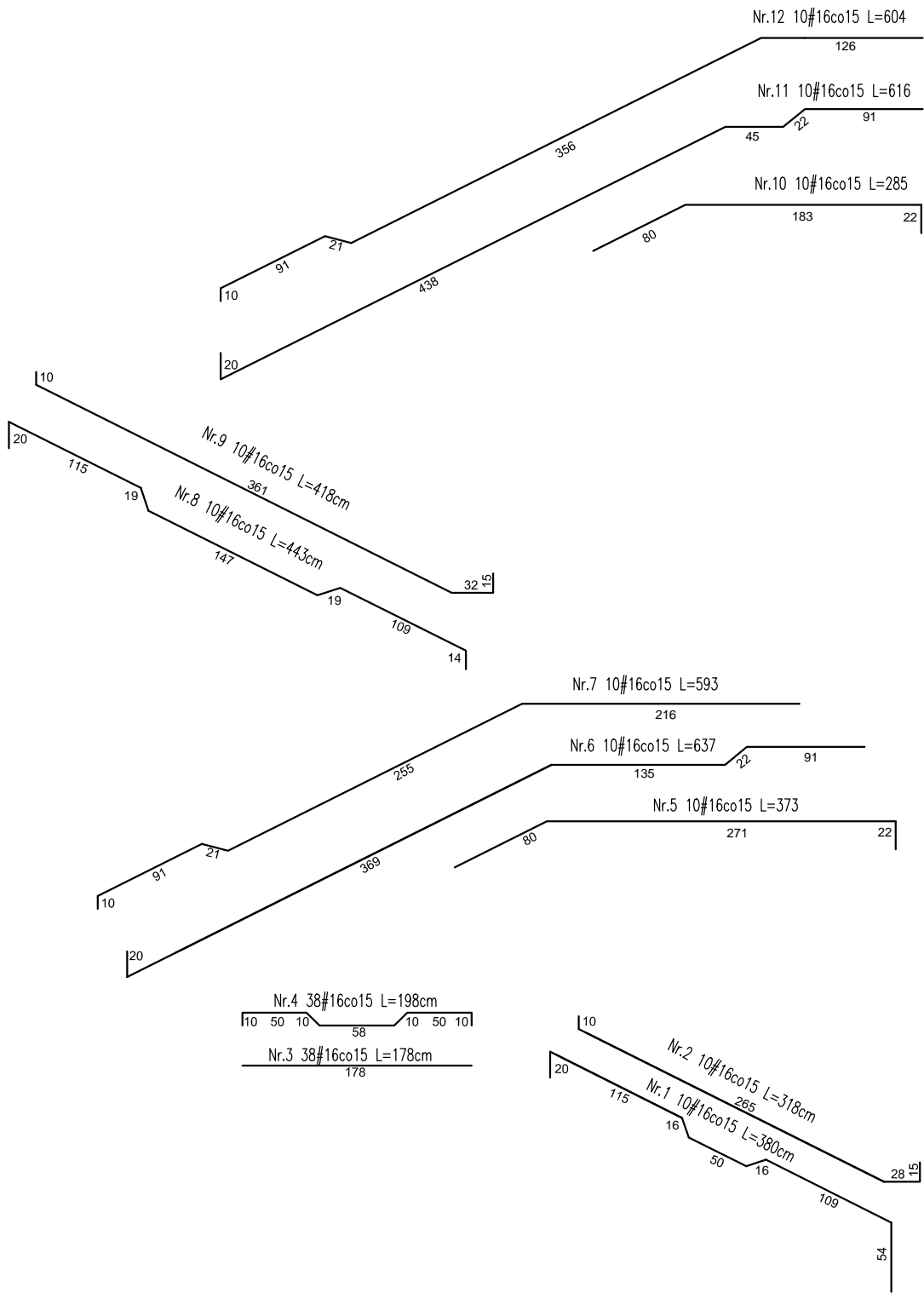

FIRMA "LUKASIK" KRZYSZTOF LUKASIK			
33-300 NOWY SĄCZ UL.NAWOJOWSKA 95 . TEL. 693-712-707. e-mail tp@lukasik@gmail.com			
Obiekt:	Skala:	Projektant:	
		mgr inż. Krzysztof Łukasik uprawnienia budowlane GAS 634/A-42/81	
Stadium:	Data:	Sprawdzający:	
		mgr inż. Tomasz Kochański uprawnienia budowlane MAP/0149/PBkb/18	
		12.2025	
		Nr rysunku:	
K8			
Investor:	GMINA STARY SĄCZ UL. ST. BATOREGO 25 STARY SĄCZ 33-340		
Adres inwestycji:	DZ. NR 905/2, 899/7 STARY SĄCZ		
Nazwa rysunku:	ELEM. WYLEWANE: SCHODY		